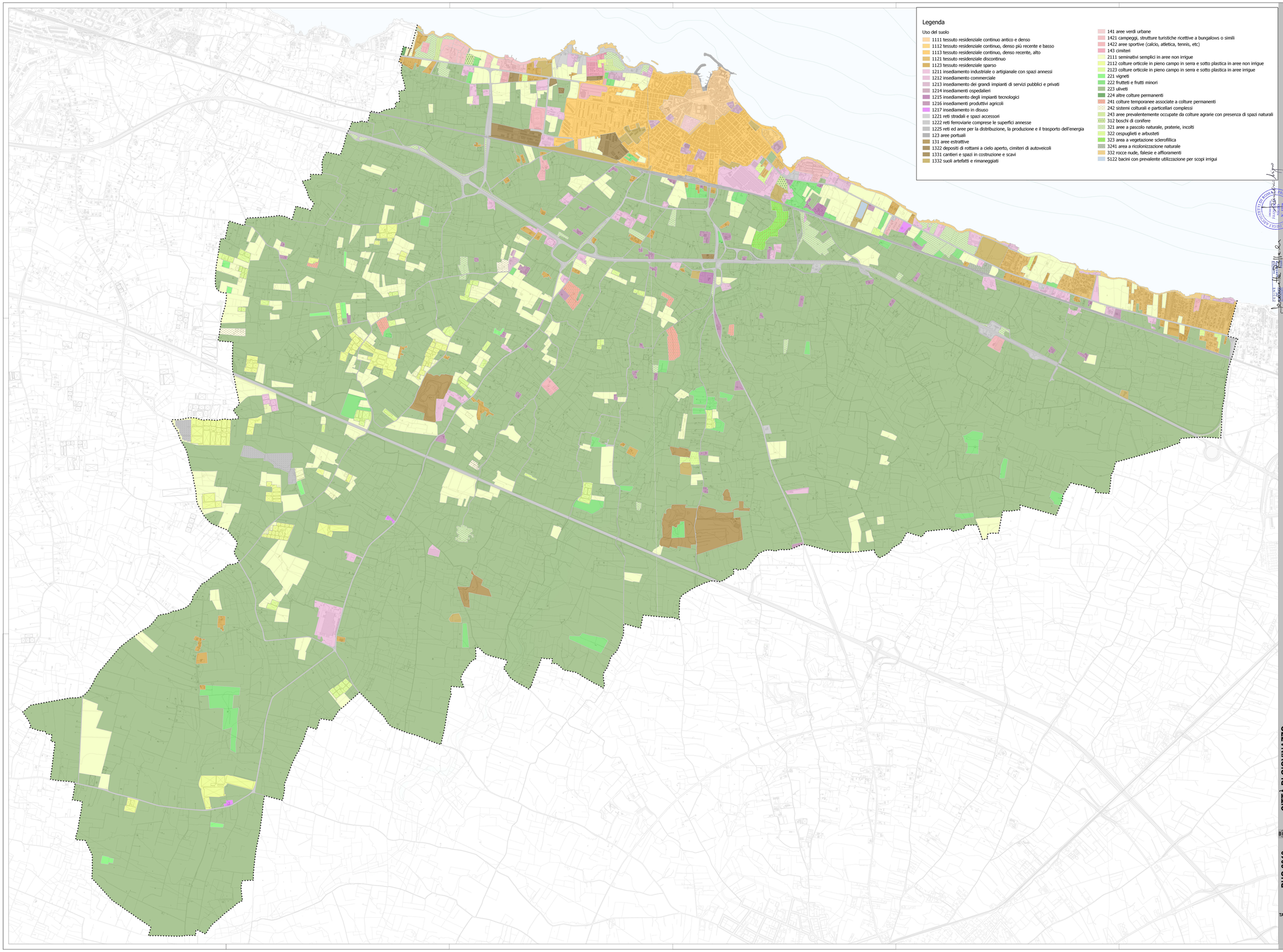

Legenda

Uso del suolo

- 1111 tessuto residenziale continuo antico e denso
- 1112 tessuto residenziale continuo, denso più recente e basso
- 1113 tessuto residenziale continuo, denso recente, alto
- 1121 tessuto residenziale discontinuo
- 1123 tessuto residenziale sparso
- 1211 insediamento industriale o artigianale con spazi annessi
- 1212 insediamento commerciale
- 1213 insediamento dei grandi impianti di servizi pubblici e privati
- 1214 insediamenti ospedalieri
- 1215 insediamento degli impianti tecnologici
- 1216 insediamenti produttivi agricoli
- 1217 insediamento in disuso
- 1221 reti stradali e spazi accessori
- 1222 reti ferroviarie comprese le superfici annesse
- 1225 reti ed aree per la distribuzione, la produzione e il trasporto dell'energia
- 123 aree portuali
- 131 aree estrattive
- 1322 depositi di rottami a cielo aperto, cimiteri di autoveicoli
- 1331 cantieri e spazi in costruzione e scavi
- 1332 suoli artefatti e rimaneggiati
- 141 aree verdi urbane
- 1421 campeggi, strutture turistiche ricettive a bungalows o simili
- 1422 aree sportive (calcio, atletica, tennis, etc)
- 143 cimiteri
- 2111 seminativi semplici in aree non irrigue
- 2112 colture orticole in pieno campo in serra e sotto plastica in aree non irrigue
- 2123 colture orticole in pieno campo in serra e sotto plastica in aree irrigue
- 221 vigneti
- 222 frutteti e frutti minori
- 223 uliveti
- 224 altre colture permanenti
- 241 colture temporanee associate a colture permanenti
- 242 sistemi colturali e particellari complessi
- 243 aree prevalentemente occupate da colture agrarie con presenza di spazi naturali
- 312 boschi di conifere
- 321 aree a pascolo naturale, praterie, incolti
- 322 cespuglieti e arbusteti
- 323 area a vegetazione sclerofillica
- 3241 area a ricolonizzazione naturale
- 332 rocce nude, falesie e affioramenti
- 5122 bacini con prevalente utilizzazione per scopi irrigui

Legenda

Contributi Specialistici e SIT
Urbanista Francesco Bonato
Arch. Francesca Malacore
Arch. Fabio Pizzo
Arch. Antonio Oliviero
Urb. Valeria Polizzi
Urb. Lisa De Gaspar
Urb. Daniela Fiallo
Arch. Giacomina Di Salvo
Arch. Ivi Antonia Vedovico
Arch. Chiara Eurialite

Progettazione Urbanistica
Urbanista Raffaele Geometta
Arch. Francesca Malacore
Arch. Antonio Oliviero

Gruppo di Valutazione
Ingegnere Elettra Lowenthal

Aspetti Agronomici e Forestali
Dott. Agr. For. Paolo Rigani

Adottato con

Approvato con

Sindaco
Tommaso Depalmna

Assessore all'Urbanistica
Salvatore Stallone

Segretario Comunale
Dott. Davide Curcio

Dirigente Ufficio Tecnico
Ing. Cesare Trematore

Responsabile Servizio Urbanistica
Ing. Daniela Cumbo

Arch. Antonio Oliviero
Architetto Francesco NIGRO

PUG 2019

CITTÀ DI GIOVINAZZO

Documento Programmatico Preliminare
Legge regionale 20/2001 e s.m.i.

SISTEMA DELLE CONOSCENZE / TERRITORIO COMUNALE

Sistema paesaggistico e ambientale

Carta uso del suolo

TAV. **SC.TC.1.1**

scala 1:10.000
novembre 2019